

KIEROWNIK  
DZIAŁALNOŚCI  
mgr inż. Arkadiusz Malinowski

|   |  |   |                        |
|---|--|---|------------------------|
| temat opracowania:<br>Odbudowa drogi powiatowej nr 1008C Legbąd - Wozivoda od km 0+005 do km 10+544 |  |   |                        |
| Tytuł rysunku: Plan sytuacyjny  |  | Nr rys. 2.1   |                        |
| BD  | mgr inż. Arkadiusz Malinowski  |  | Skala:<br>1:500        |
| Projektant:   | uprawnienia budowlane<br>nr KUP/0127/OWOD/10<br>do kierowania robotami bez ograniczeń w<br>specjalności inżynierskiej drogowej |   | Data:<br>Sierpień 2019 |

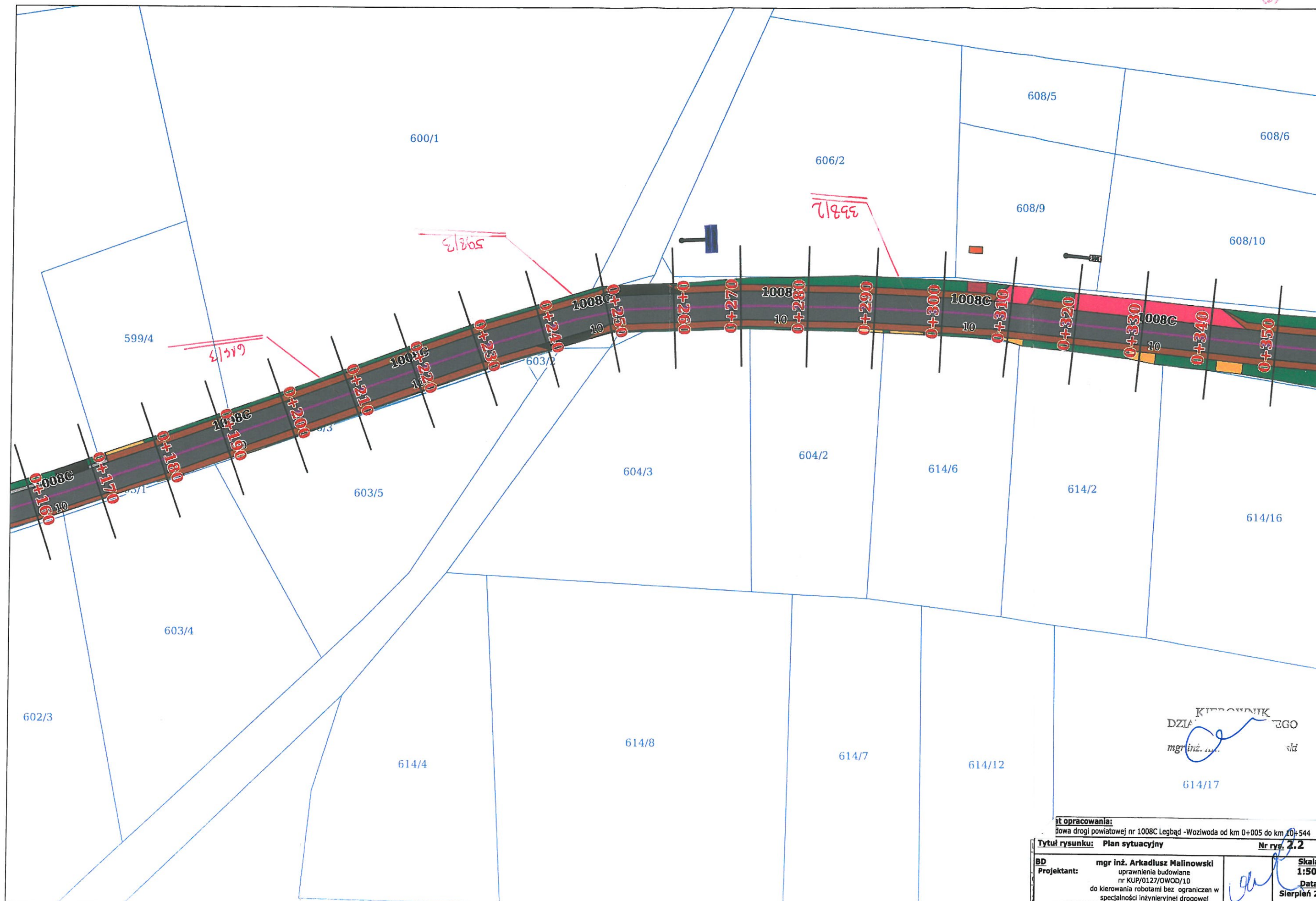

KIEROWNIK  
DZIAŁU  
mgr inż. ...  
614/17

at opracowania:  
dowa drogi powiatowej nr 1008C Legbąd - Wozivoda od km 0+005 do km 0+544

|                                |  |             |                  |
|--------------------------------|--|-------------|------------------|
| Tytuł rysunku: Plan sytuacyjny |  | Nr rys. 2.2 |                  |
| BD                             | mgr inż. Arkadiusz Malinowski  | Skala:      | 1:500            |
| Projektant:                    | uprawnienia budowlane<br>nr KUP/0127/OWOD/10                                   | Data:       | Sierpień 2019 r. |
|                                | do kierowania robotami bez ograniczeń w<br>specjalności inżynierskiej drogowej |             |                  |





KIEROWNIK  
DZIAŁU TECHNICZNEGO

mgr inż. Arkadiusz Malinowski

|   |   |                  |
|---|---|------------------|
| mat opracowania:  |   |                  |
| budowa drogi powiatowej nr 1008C Legbąd -Woźwoda od km 0+005 do km 10+544 |   |                  |
| Tytuł rysunku:  | Plan sytuacyjny                         | Nr rys. 2.3      |
| BD  | mgr inż. Arkadiusz Malinowski           | Skala:           |
| Projektant:   | uprawnienia budowlane                   | 1:500            |
|   | nr KUP/0127/OWOD/10                     | Data:            |
|   | do kierowania robotami bez ograniczeń w | Sierpień 2019 r. |
|   | specjalności inżynierskiej drogowej     |                  |

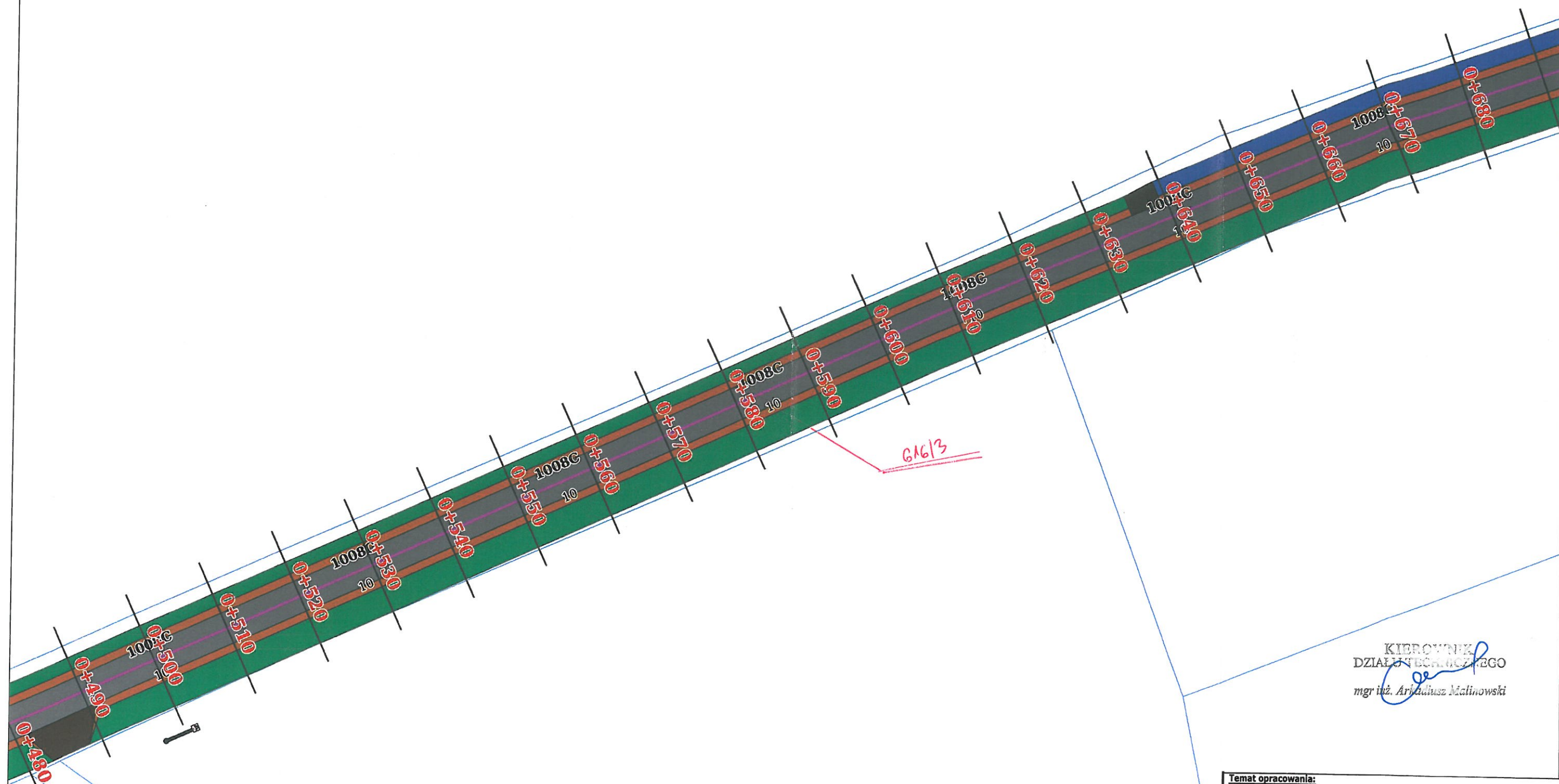

KIEROWNIK  
DZIAŁU TECHNICZNEGO  
mgr inż. Arkadiusz Malinowski

|                    |             |   |                  |
|--------------------|-------------|---|------------------|
| Temat opracowania: |             | Odbudowa drogi powiatowej nr 1008C Legbąd -Woźniwoda od km 0+005 do km 10+544 |                  |
| Tytuł rysunku:     |             | Plan sytuacyjny   | Nr rys. 2.4      |
| BD                 | Projektant: | mgr inż. Arkadiusz Malinowski   | Skala:           |
|                    |             | uprawnienia budowlane   | 1:500            |
|                    |             | nr KUP/0127/OWOD/10   | Data:            |
|                    |             | do kierowania robotami bez ograniczeń w                                       | Sierpień 2019 r. |
|                    |             | specjalności inżynierskiej drogowej   |                  |



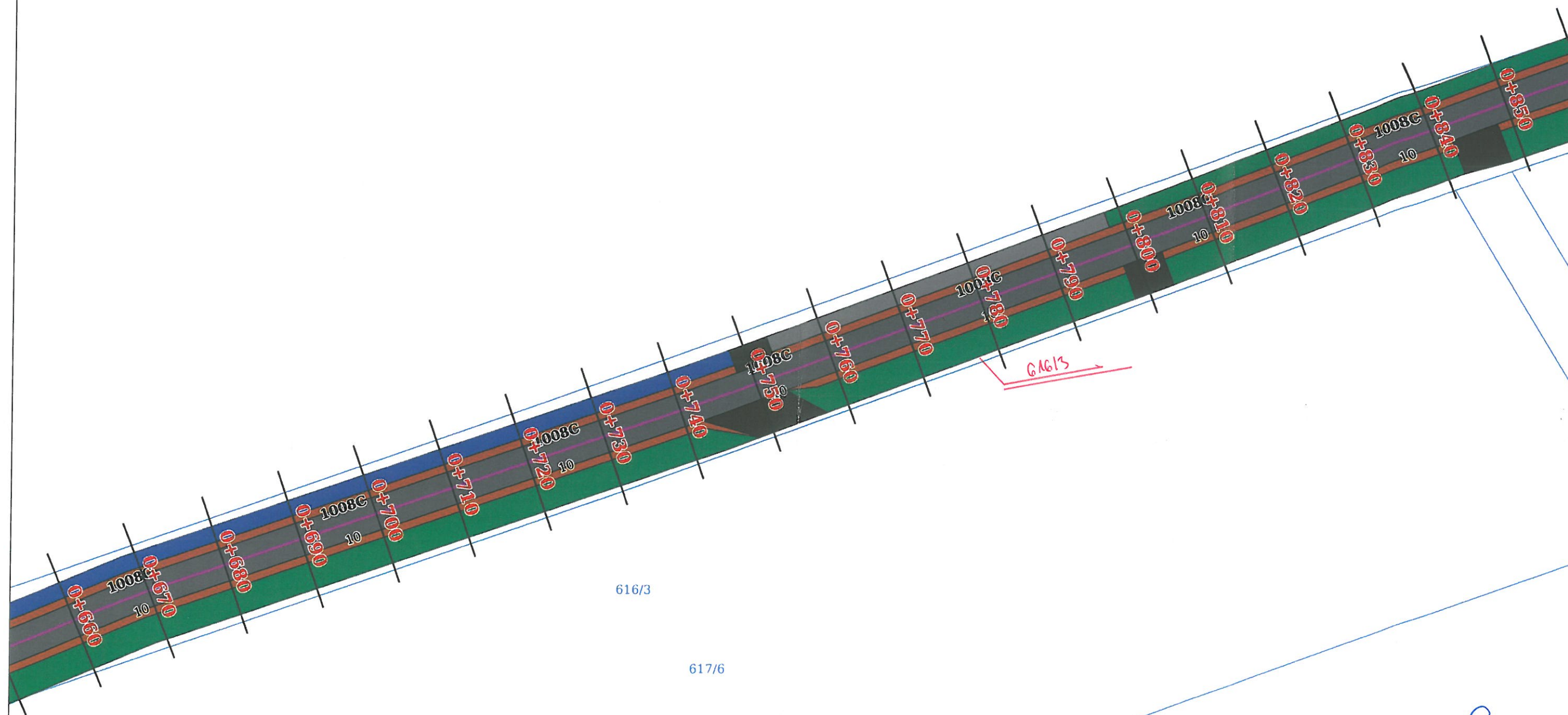

616/3

617/6

KIEROWNIK  
DZIAŁU TECHNICZNEGO  
mgr inż. Arkadiusz Malinowski

Pracowania:  
drogi powiatowej nr 1008C Legbąd - Wozivoda od km 0+005 do km 10+544

Linku: Plan sytuacyjny Nr rys. 2.5

|       |             |   |  |
|-------|-------------|---|--|
| LP-Po | Projektant: | mgr inż. Arkadiusz Malinowski<br>uprawnienia budowlane<br>nr KUP/0127/OWOD/10<br>do kierowania robotami bez ograniczeń w<br>specjalności inżynierskiej drogowej | Skala:<br>1:500<br>Data:<br>Sierpień 2019 r. |
|-------|-------------|---|--|

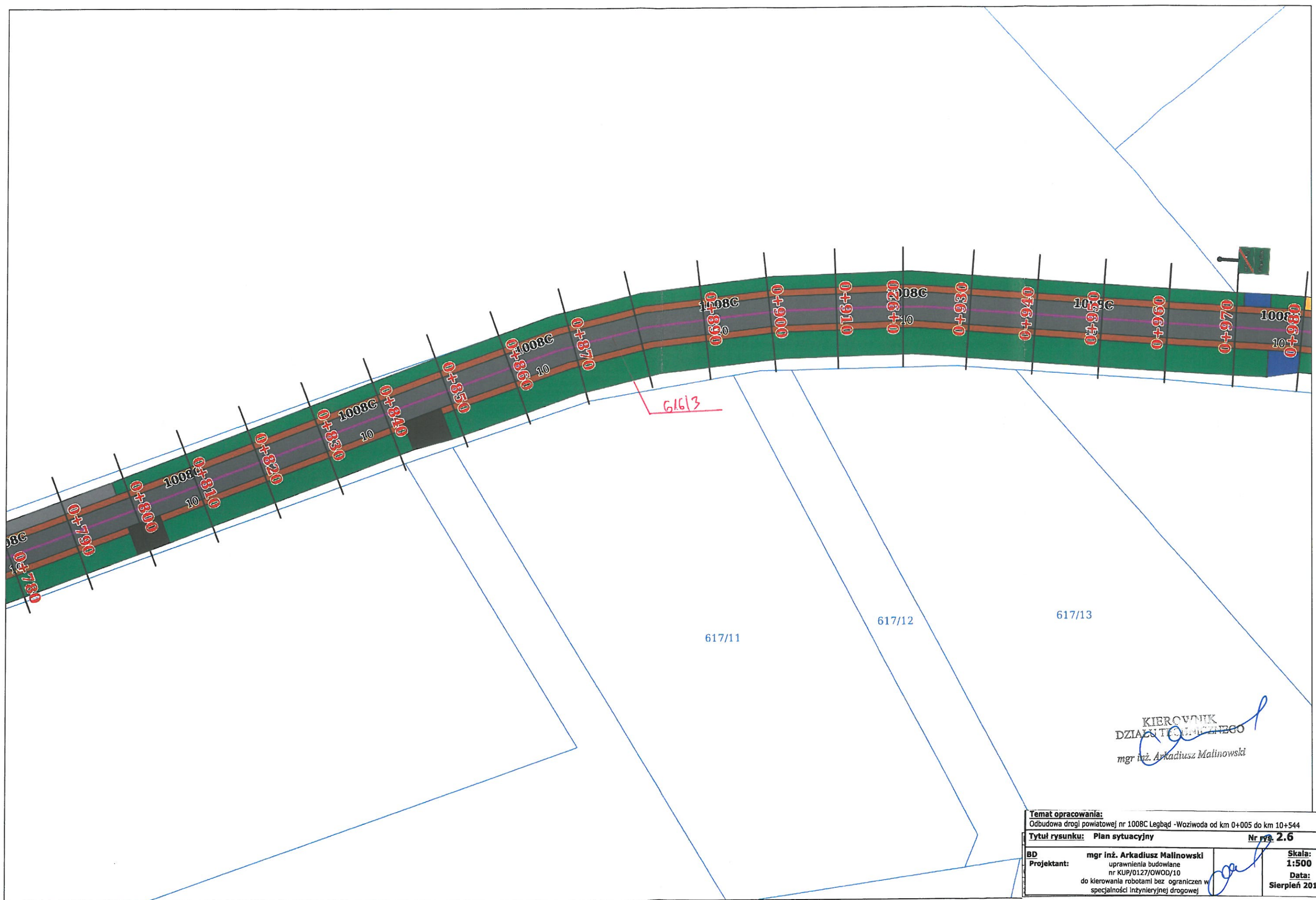

KIEROWNIK  
DZIAŁU TECHNICZNEGO  
mgr inż. Arkadiusz Malinowski

|  |   |  |
|--|---|--|
| Temat opracowania:<br>Odbudowa drogi powiatowej nr 1008C Legbąd -Woźniowa od km 0+005 do km 10+544 |   |  |
| Tytuł rysunku: Plan sytuacyjny   |   | Nr rys. 2.6                                  |
| BD<br>Projektant:  | mgr inż. Arkadiusz Malinowski<br>uprawnienia budowlane<br>nr KUP/0127/OWOD/10<br>do kierowania robotami bez ograniczeń w<br>specjalności inżynierskiej drogowej | Skala:<br>1:500<br>Data:<br>Sierpień 2019 r. |



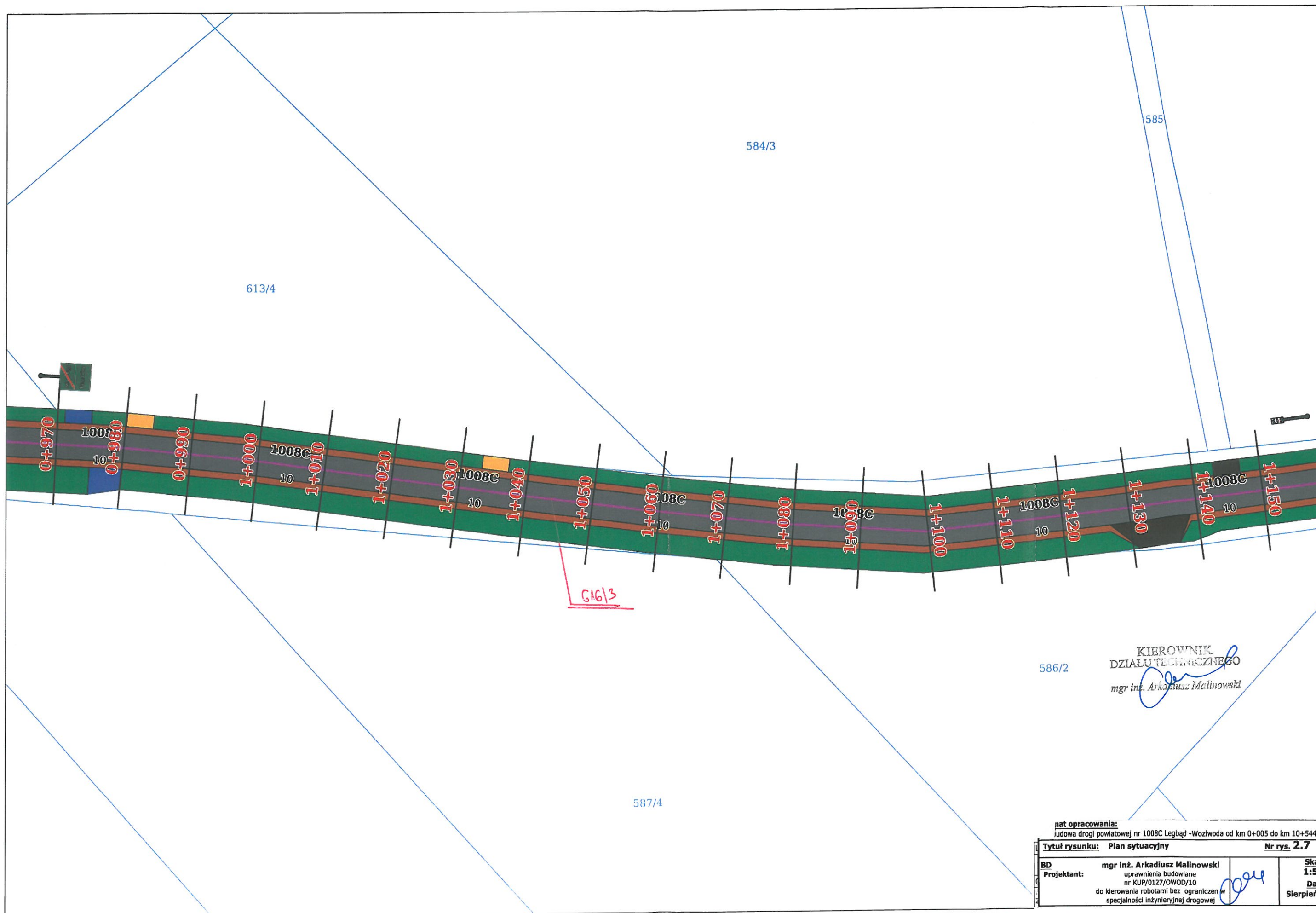

KIEROWNIK  
DZIAŁU TECHNICZNEGO  
mgr inż. Arkadiusz Malinowski

nat opracowania:  
budowa drogi powiatowej nr 1008C Legbąd -Woźniwoda od km 0+005 do km 10+544

Tytuł rysunku: Plan sytuacyjny Nr rys. 2.7

|                   |   |  |
|-------------------|---|--|
| BD<br>Projektant: | mgr inż. Arkadiusz Malinowski<br>uprawnienia budowlane<br>nr KUP/0127/OWOD/10<br>do kierowania robotami bez ograniczeń w<br>specjalności inżynierskiej drogowej | Skala:<br>1:500<br>Data:<br>Sierpień 2019 r. |
|-------------------|---|--|

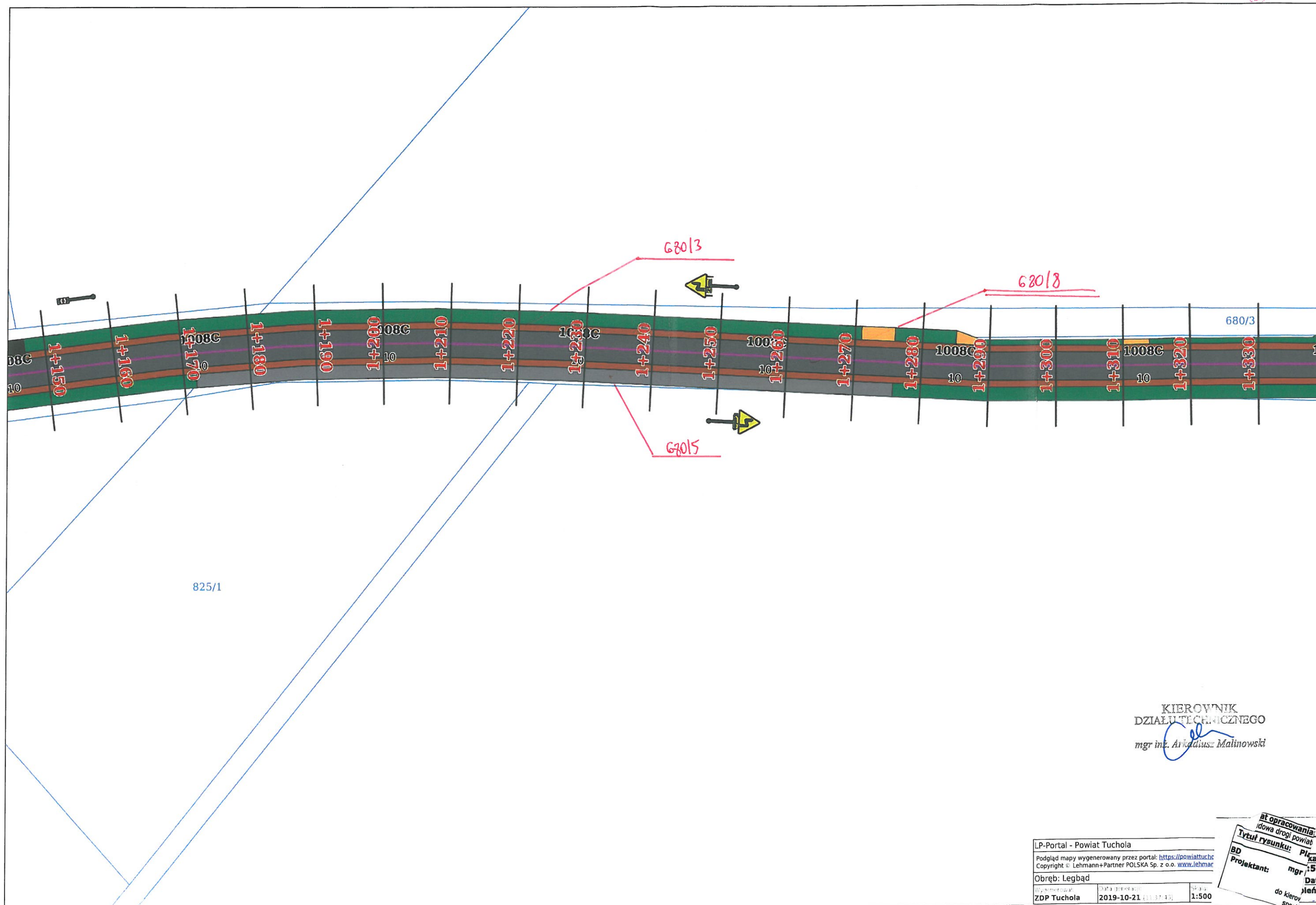

KIEROWNIK  
DZIAŁU TECHNICZNEGO  
*mgr inż. Arkadiusz Malinowski*

|   |                           |              |
|---|---------------------------|--------------|
| LP-Portal - Powiat Tuchola  |                           |              |
| Podgląd mapy wygenerowany przez portal: <a href="https://powiat.tuchola.pl">https://powiat.tuchola.pl</a> |                           |              |
| Copyright © Lehmann+Partner POLSKA Sp. z o.o. <a href="http://www.lehman.com">www.lehman.com</a>          |                           |              |
| Obręb: Legbąd   |                           |              |
| Wzrost: 1,80m   | Data: 2019-10-21 11:37:43 | Skala: 1:500 |
| ZDP Tuchola   |                           |              |

|                    |               |
|--------------------|---------------|
| at opracowania:    |               |
| idowa drogi powiat |               |
| Tytuł rysunku:     | Piękalo:      |
| BD                 | mgr: 500      |
| Projektant:        | Data:         |
|                    | 11.11.2019 r. |
| do kierow specj    |               |



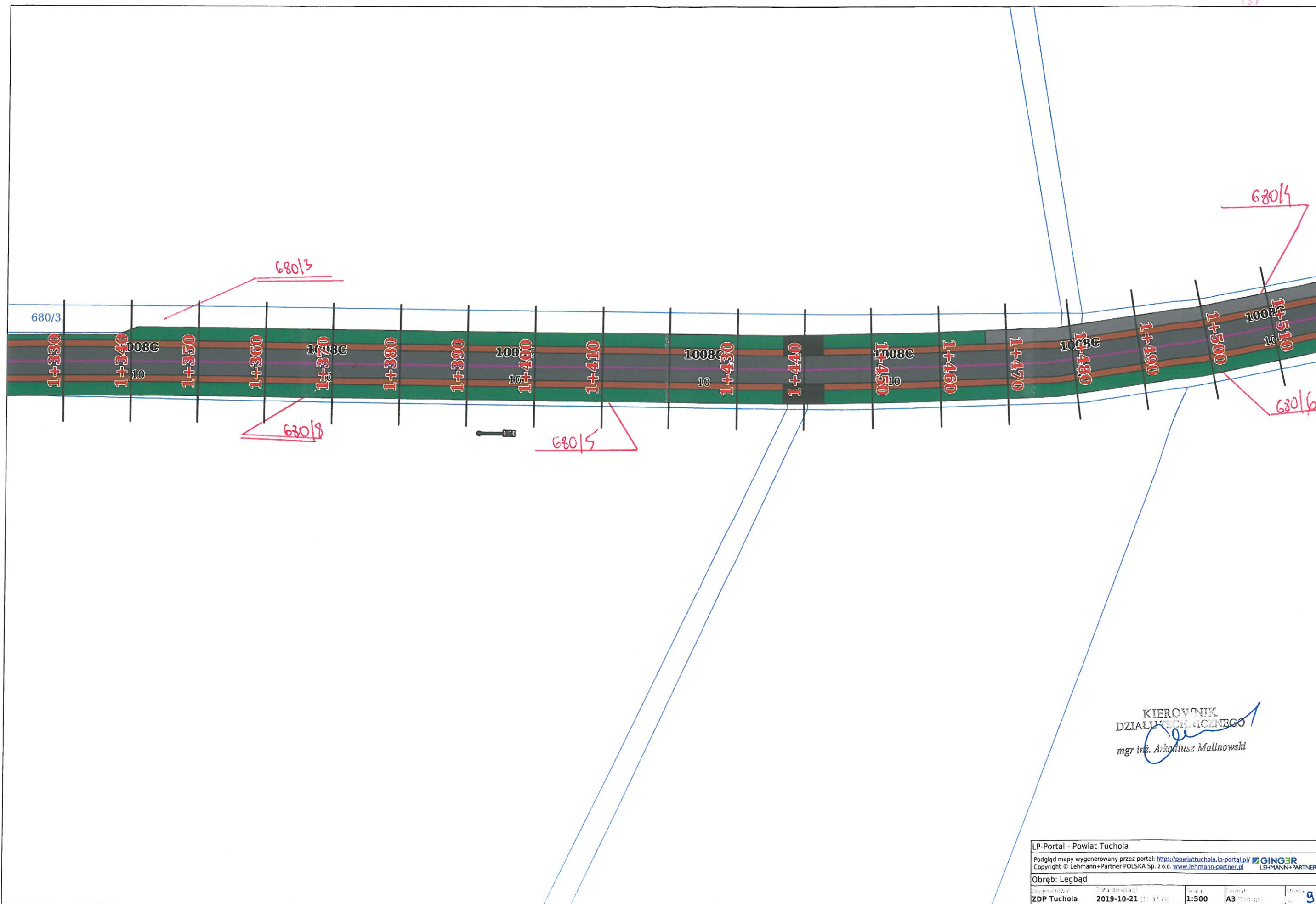

KIEROWNIK  
DZIAŁU TECHNICZNEGO  
mgr inż. Arkadiusz Malinowski

|   |                                    |                 |                          |              |
|---|------------------------------------|-----------------|--------------------------|--------------|
| LP-Portal - Powiat Tuchola  |                                    |                 |                          |              |
| Podgląd mapy wygenerowany przez portal: <a href="https://powiat Tuchola.lp-portal.pl/">https://powiat Tuchola.lp-portal.pl/</a> |                                    |                 |                          |              |
| Copyright © Lehmann+Partner POLSKA Sp. z o.o. <a href="http://www.lehmann-partner.pl">www.lehmann-partner.pl</a>                |                                    |                 |                          |              |
| Obwód: Legbań   |                                    |                 |                          |              |
| Wygenerował:<br>ZDP Tuchola   | Data druku:<br>2019-10-21 11:37:43 | Skala:<br>1:500 | Format:<br>A3 [1100x800] | Strona:<br>9 |

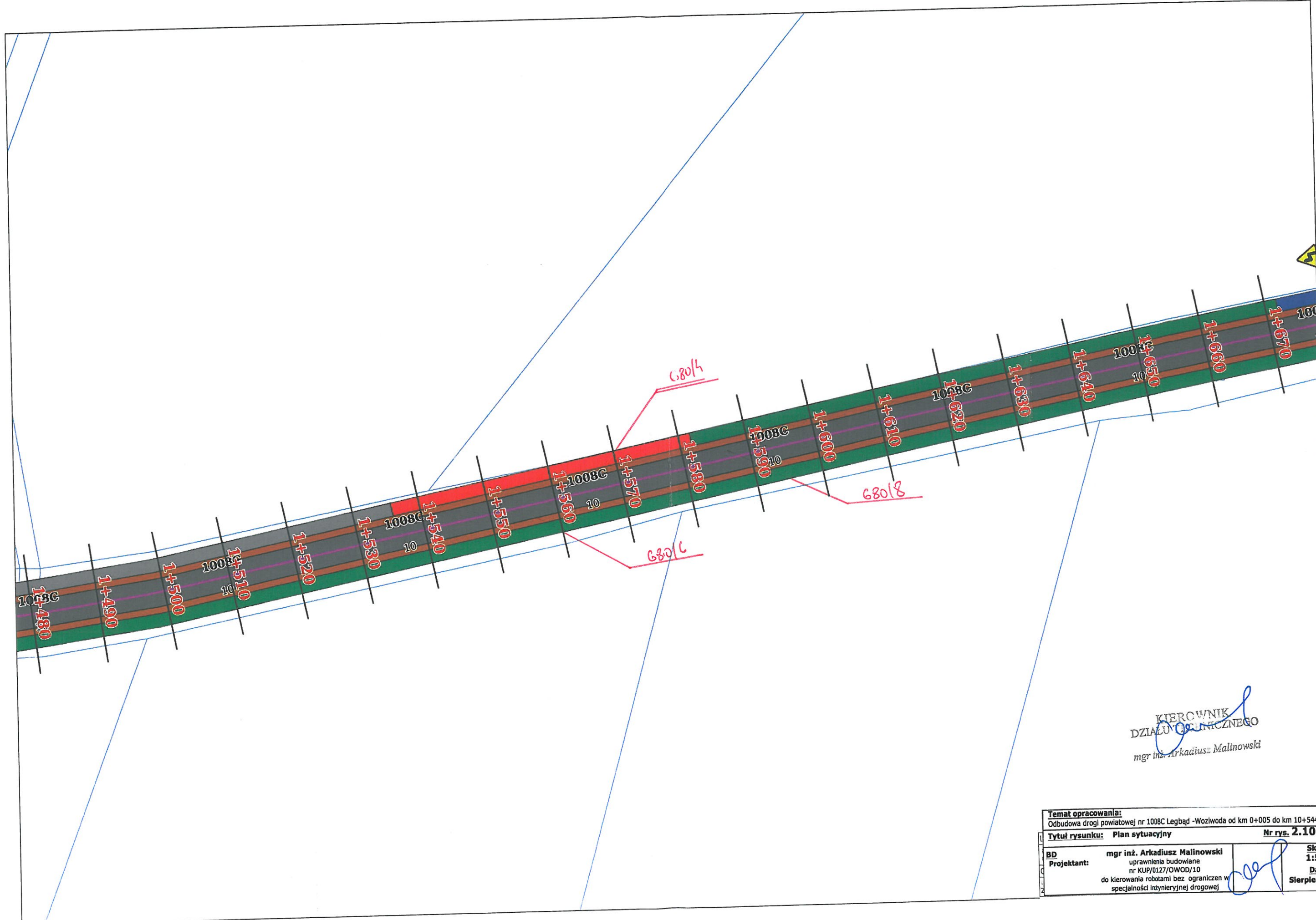

KIEROWNIK  
DZIAŁU GOSPODARSTWA  
mgr inż. Arkadiusz Malinowski

|  |  |   |                               |
|--|--|---|-------------------------------|
| <b>Temat opracowania:</b>  |  | Odbudowa drogi powiatowej nr 1008C Legbąd - Wozłowa od km 0+005 do km 10+544          |                               |
| <b>Tytuł rysunku:</b>  |  | Plan sytuacyjny   | <b>Nr rys. 2.10</b>           |
| <b>BD</b>  | <b>mgr inż. Arkadiusz Malinowski</b>         |  | <b>Skala:</b><br><b>1:500</b> |
| <b>Projektant:</b>   | uprawnienia budowlane<br>nr KUP/0127/OWOD/10 |   | <b>Data:</b>                  |
| do kierowania robotami bez ograniczeń w<br>specjalności inżynierskiej drogowej |  |   | <b>Sierpień 2019 r.</b>       |



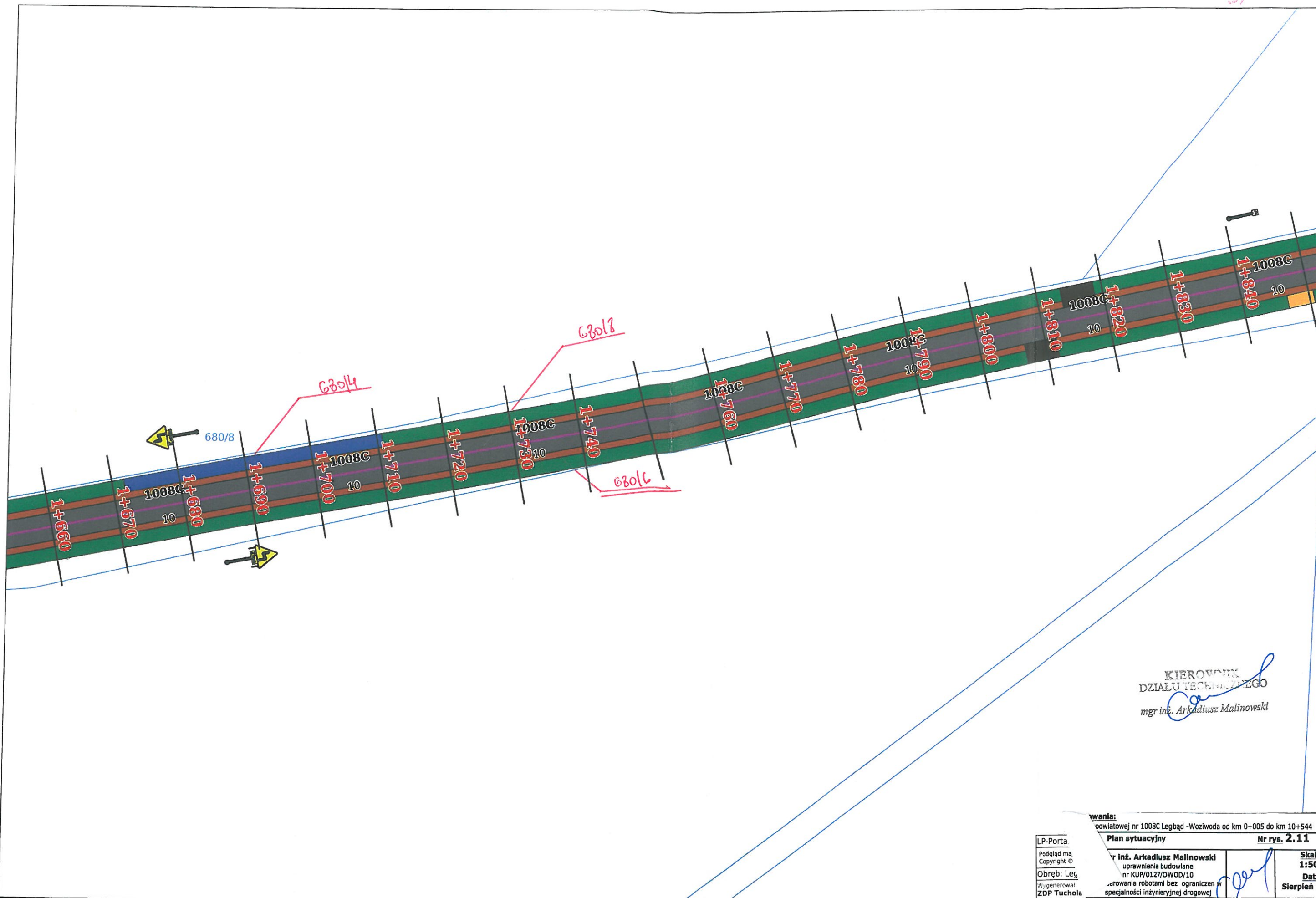

KIEROWNIK  
DZIAŁU TECHNICZNEGO  
mgr inż. Arkadiusz Malinowski

|              |  |                           |  |                  |  |
|--------------|--|---------------------------|--|------------------|--|
| LP-Porta     |  | Plan sytuacyjny           |  | Nr rys. 2.11     |  |
| Podgląd ma   |  | Inż. Arkadiusz Malinowski |  | Skala:           |  |
| Copyright ©  |  | uprawnienia budowlane     |  | 1:500            |  |
| Obręb: Leg   |  | nr KUP/0127/OWOD/10       |  | Data:            |  |
| Wygenerował: |  | ZDP Tuchola               |  | Sierpień 2019 r. |  |



KIEROWNIK  
DZIAŁU TECHNICZNEGO  
mgr inż. Arkadiusz Malinowski

**dat opracowania:**  
budowa drogi powiatowej nr 1008C Legbąd -Woziwoda od km 0+005 do km 10+544

|                |  |   |  |                  |  |
|----------------|--|---|--|------------------|--|
| Tytuł rysunku: |  | Plan sytuacyjny   |  | Nr rys. 2.12     |  |
| BD             |  | mgr inż. Arkadiusz Malinowski   |  | Skala: 1:500     |  |
| Projektant:    |  | uprawnienia budowlane<br>nr KUP/0127/OWOD/10                                |  | Data:            |  |
|                |  | do kierowania robotami bez ograniczeń w<br>specjalności inżynierii drogowej |  | Sierpień 2019 r. |  |



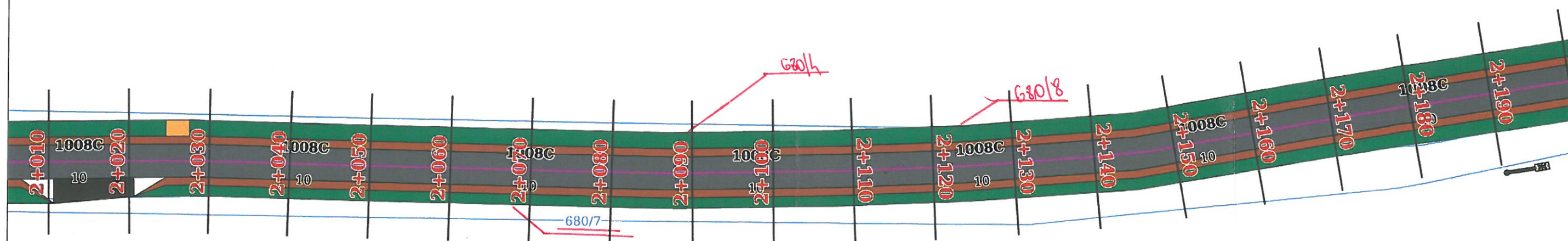

KIEROWNIK  
DZIAŁU TECHNICZNEGO  
mgr inż. Arkadiusz Malinowski

|  |  |                           |
|--|--|---------------------------|
| Temat opracowania:<br>Odbudowa drogi powiatowej nr 1008C Legbąd - Woźwoda od km 0+005 do km 10+544 |  |                           |
| Tytuł rysunku: Plan sytuacyjny   |  | Nr rys. 2.13              |
| BD   | mgr inż. Arkadiusz Malinowski                | Skala:<br>1:500           |
| Projektant:  | uprawnienia budowlane<br>nr KUP/0127/OWOD/10 | Data:<br>Sierpień 2019 r. |
| do kierowania robotami bez ograniczeń w<br>specjalności inżynierskiej drogowej                     |  |                           |





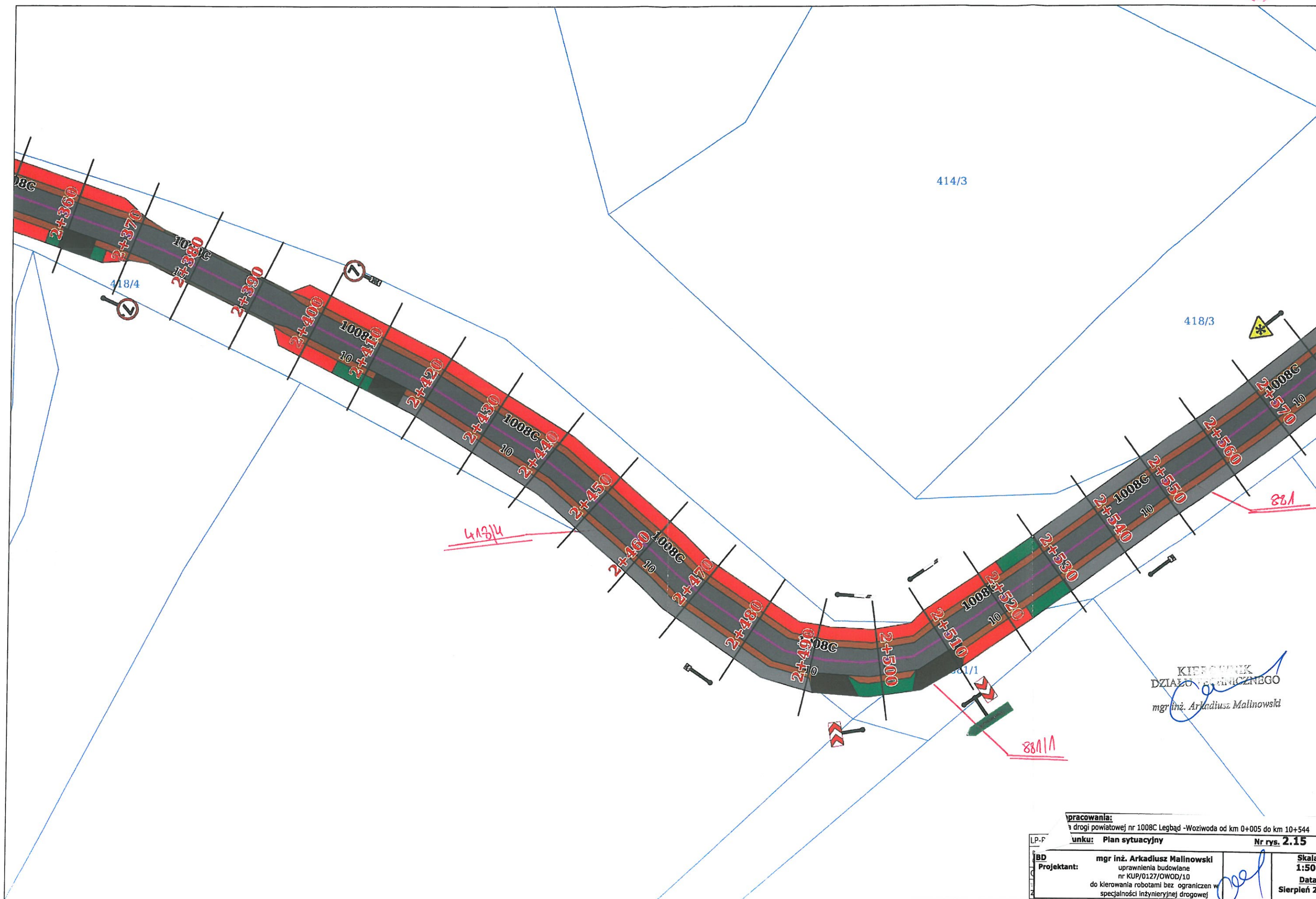

Pracowania:  
drogi powiatowej nr 1008C Legbąd -Woziwoda od km 0+005 do km 10+544

|      |   |  |
|------|---|--|
| LP-F | linku: Plan sytuacyjny  | Nr rys. 2.15                                 |
| 8D   | mgr inż. Arkadiusz Malinowski<br>uprawnienia budowlane<br>nr KUP/0127/OWOD/10<br>do kierowania robotami bez ograniczeń w<br>specjalności inżynierskiej drogowej | Skala:<br>1:500<br>Data:<br>Sierpień 2019 r. |

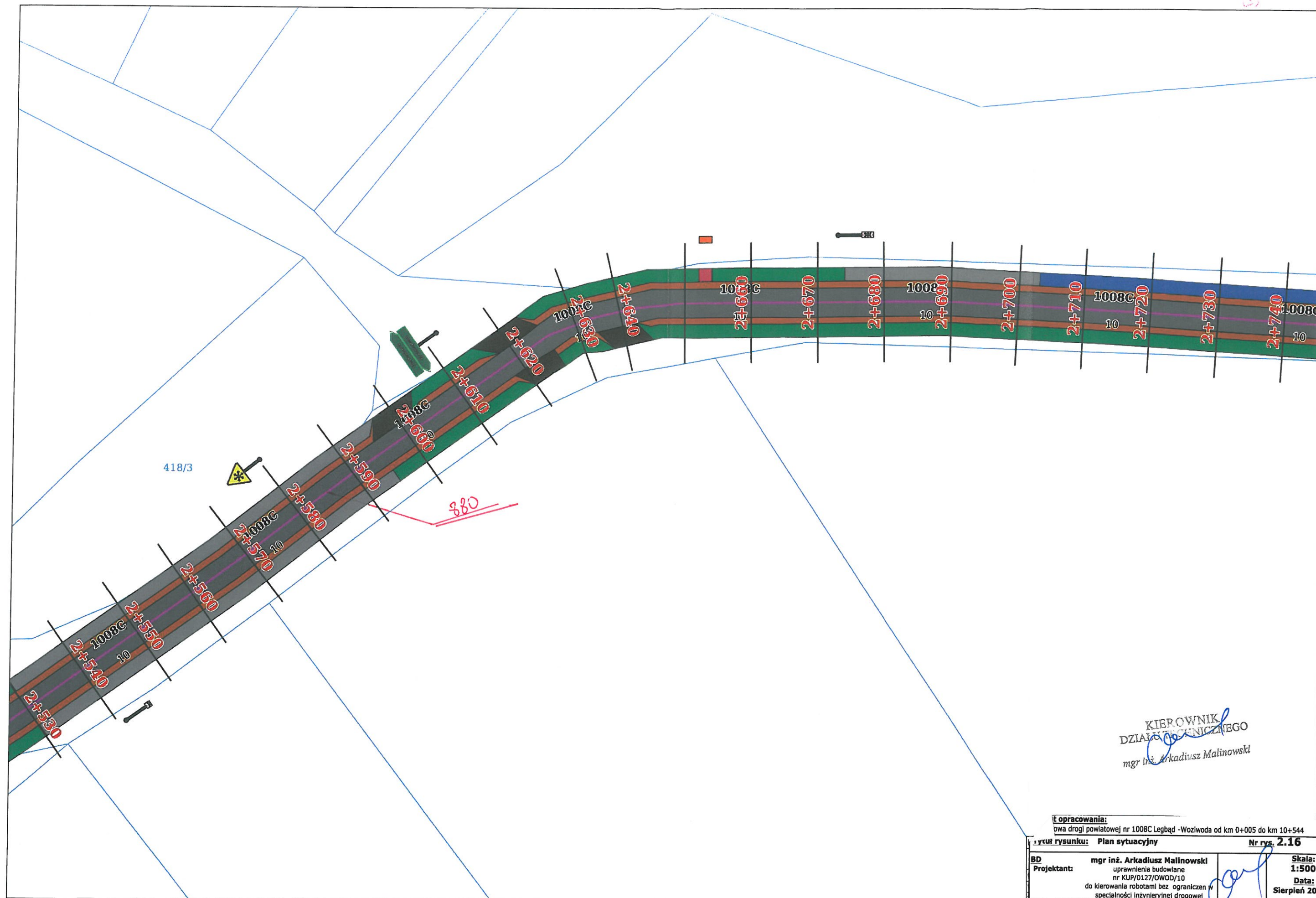



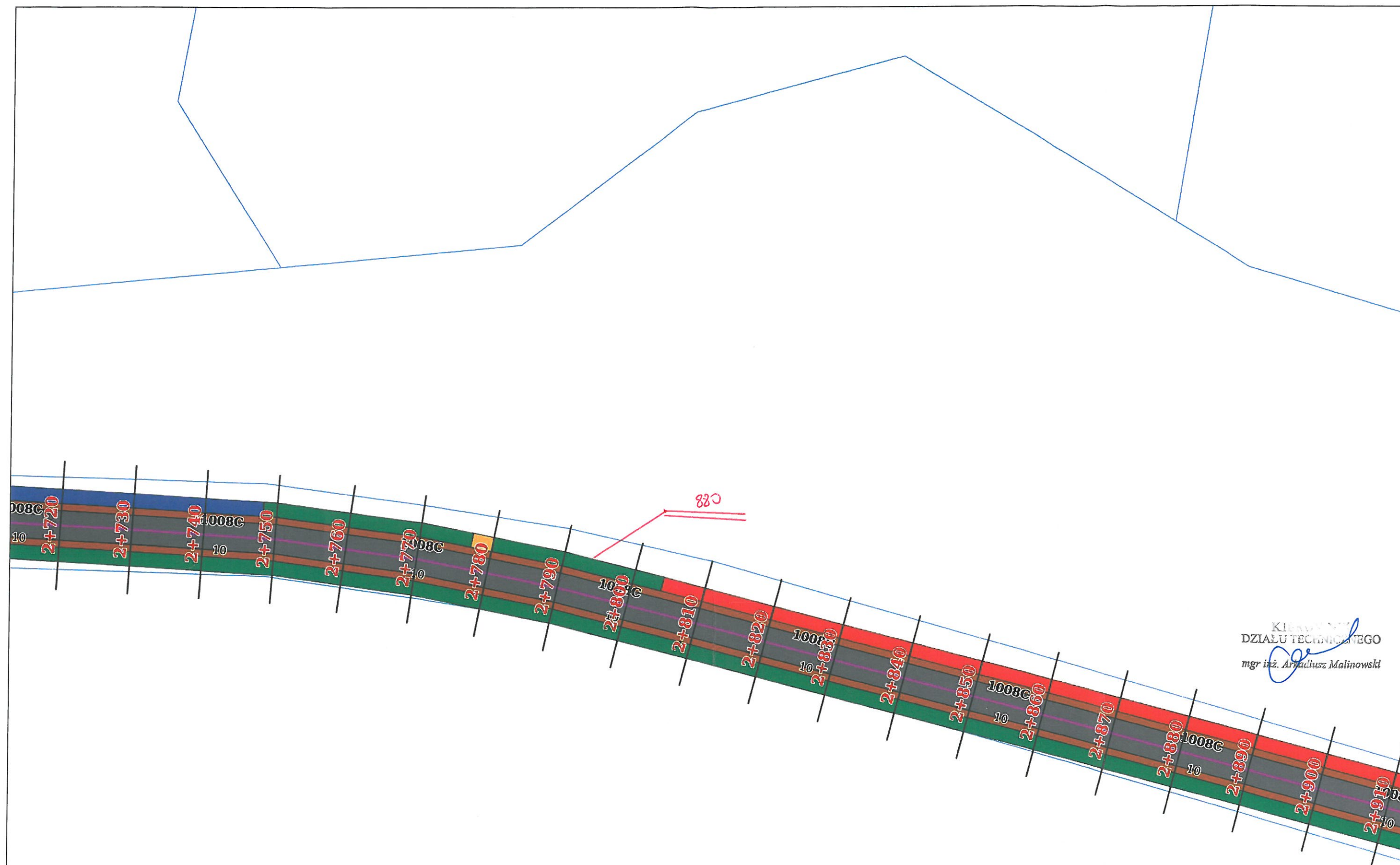

Kierownik  
DZIAŁU TECHNICZNEGO  
mgr inż. Arkadiusz Malinowski

|                    |  |  |              |
|--------------------|--|--|--------------|
| Temat opracowania: |  | Odbudowa drogi powiatowej nr 1008C Legbąd - Wozłowa od km 0+005 do km 10+544 |              |
| Tytuł rysunku:     |  | Plan sytuacyjny  | Nr rys. 2.17 |
| BD                 | mgr inż. Arkadiusz Malinowski  | Skala:<br>1:500  |              |
| Projektant:        | uprawnienia budowlane<br>nr KUP/0127/OWOD/10<br>do kierowania robotami bez ograniczeń w<br>specjalności inżynierskiej drogowej |  |              |
|                    |  | Data:<br>Sierpień 2019 r.  |              |

38/2-LP

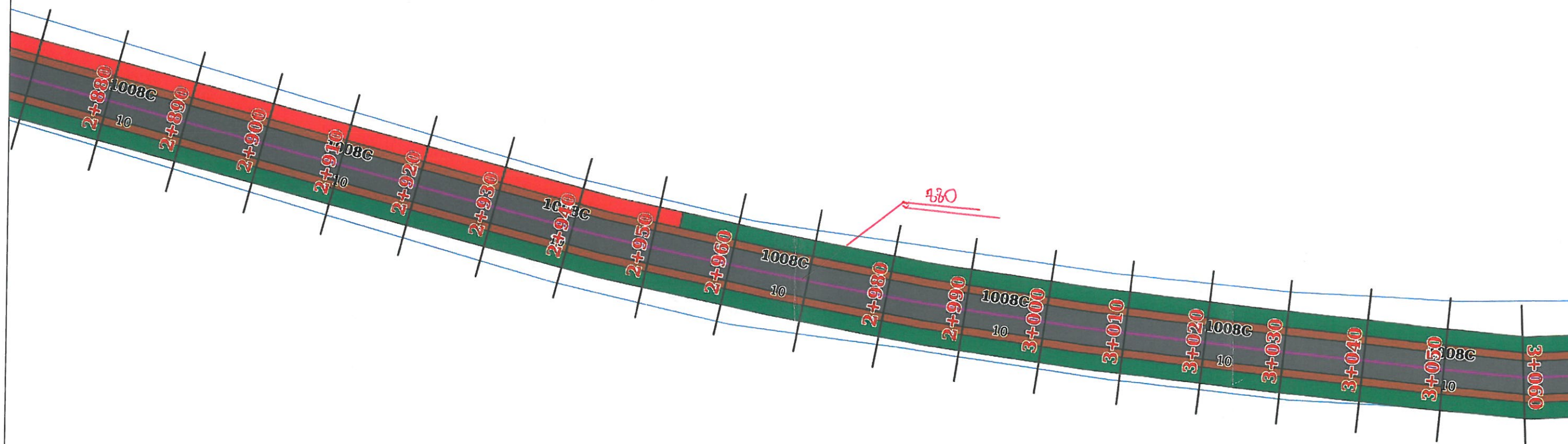

KIEROWNIK  
DZIAŁU TECHNICZNEGO  
mgr inż. Arkadiusz Malinowski

|           |  |                  |
|-----------|--|------------------|
| LP-Portal | owania:  |                  |
| Podgląd   | powiatowej nr 1008C Legbąd - Woziwoda od km 0+005 do km 10+544 |                  |
| Copyri    | Plan sytuacyjny  | Nr rys. 2.18     |
| Ob        | mgr inż. Arkadiusz Malinowski                                  |                  |
|           | uprawnienia budowlane  |                  |
|           | nr KUP/0127/OWOD/10  |                  |
|           | do kierowania robotami bez ograniczeń w                        |                  |
|           | specjalności inżynierskiej drogowej                            |                  |
|           | Skala:   | 1:500            |
|           | Data:  | Sierpień 2019 r. |



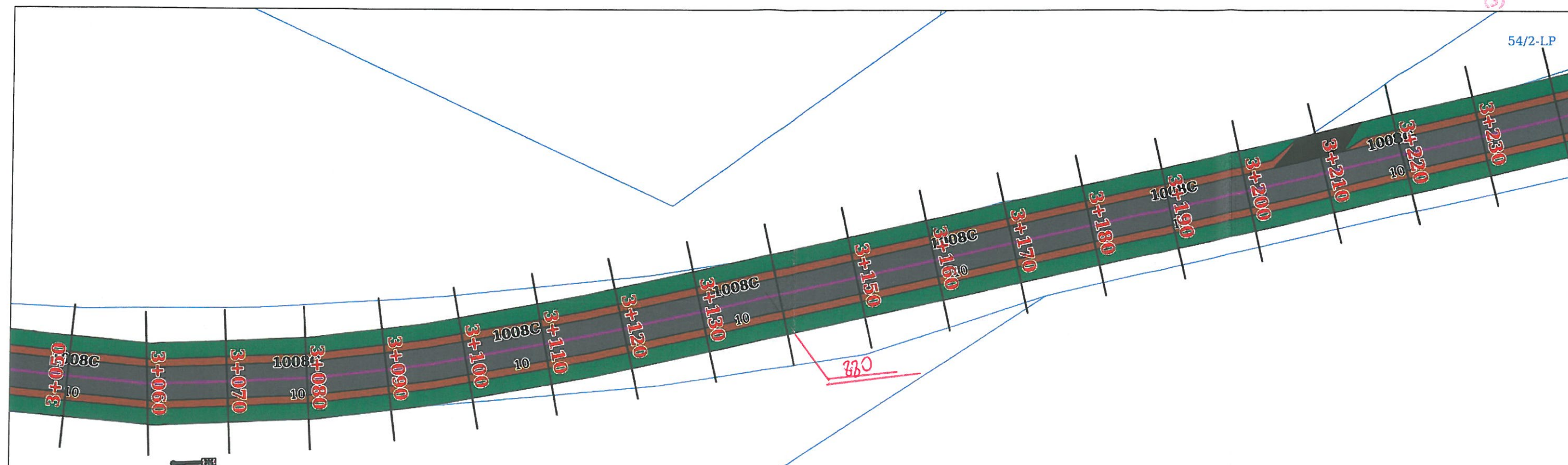

KIEROWNIK  
DZIAŁU TECHNICZNEGO  
mgr inż. Arkadiusz Malinowski

Pracowania:  
drogi powiatowej nr 1008C Legbąd -Wozniowa od km 0+005 do km 10+544

|       |   |                  |
|-------|---|------------------|
| LP-Po | ku: Plan sytuacyjny                     | Nr rys. 2.19     |
| Pod:  | mgr inż. Arkadiusz Malinowski           | Skala:           |
| Cr:   | uprawnienia budowlane                   | 1:500            |
|       | nr KUP/0127/OWOD/10                     | Data:            |
|       | do kierowania robotami bez ograniczeń w | Sierpień 2019 r. |
|       | specjalności inżynierskiej drogowej     |                  |

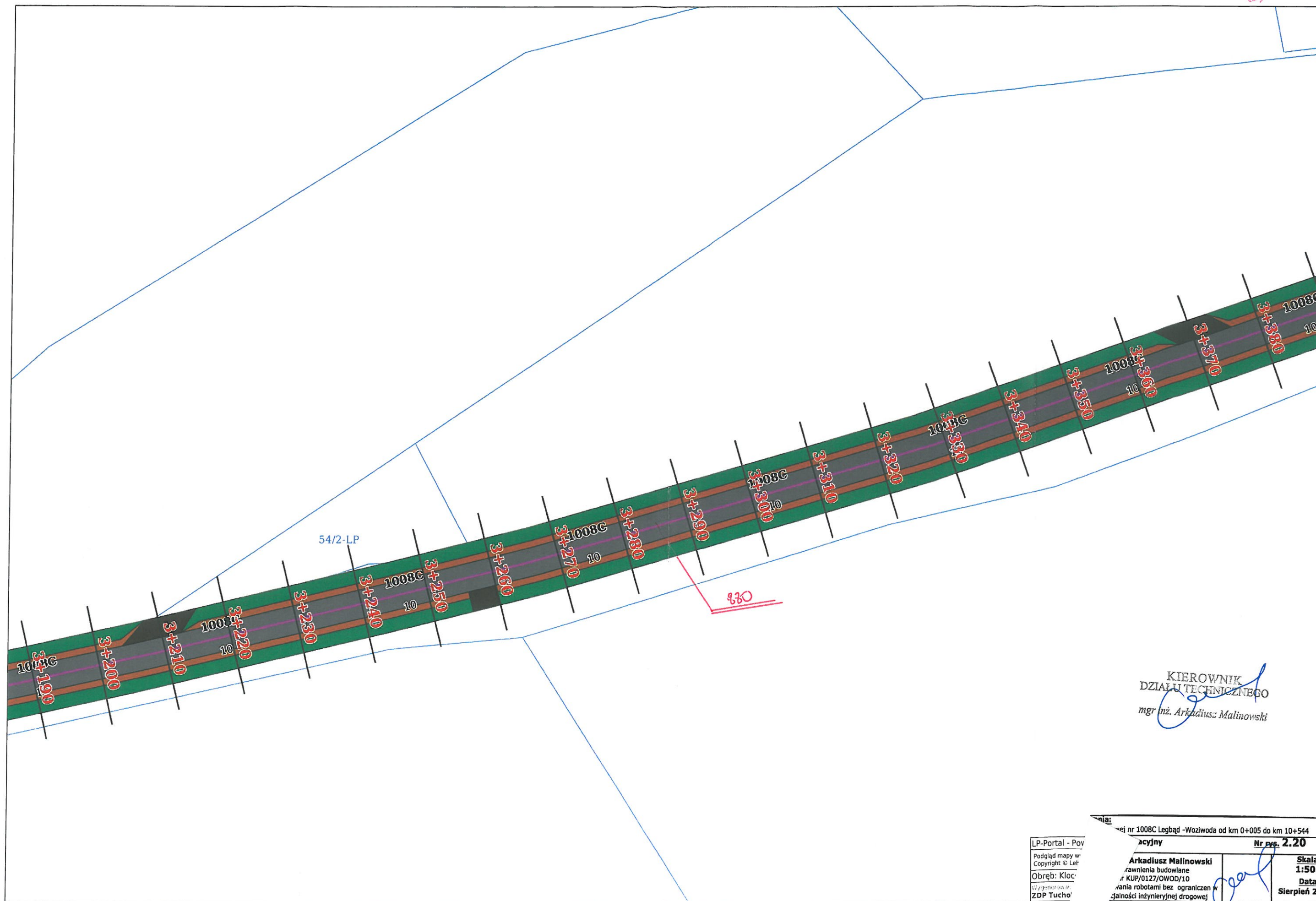

LP-Portal - Pov  
Podgląd mapy w  
Copyright © LeP  
Obręb: Kloc  
ZDP Tuchol

1008C Legbąd -Wozniwoda od km 0+005 do km 10+544  
Nr rys. 2.20  
Arkadiusz Malinowski  
KUP/0127/OWOD/10  
Skala:  
1:500  
Data:  
Sierpień 2019 r.



38/4-LP

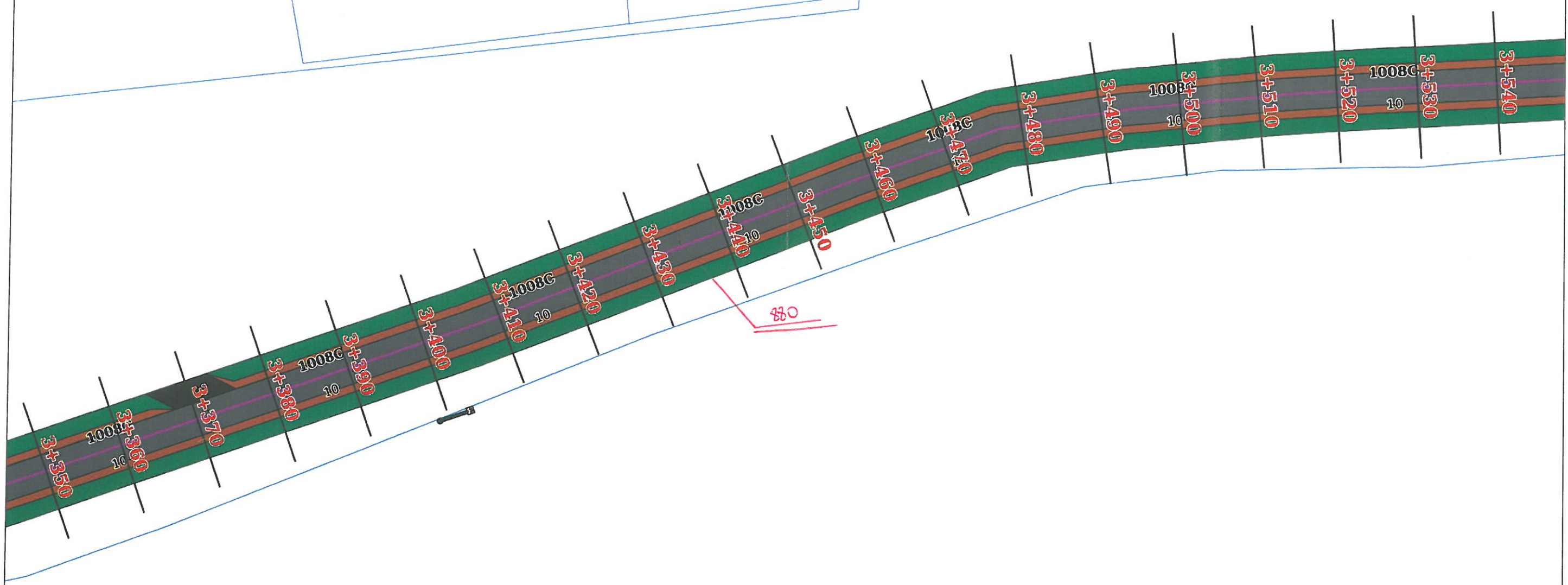

KIEROWNIK  
DZIAŁU TECHNICZNEGO  
mgr inż. Arkadiusz Malinowski

at opracowania:  
dłowa drogi powiatowej nr 1008C Legbąd -Wozłwoda od km 0+005 do km 10+544

|  |  |   |                           |
|--|--|---|---------------------------|
| Tytuł rysunku: Plan sytuacyjny   |  | Nr rys. 2.21  |                           |
| BD   | mgr inż. Arkadiusz Malinowski                |  | Skala:<br>1:500           |
| Projektant:  | uprawnienia budowlane<br>nr KUP/0127/OWOD/10 |   | Data:<br>Sierpień 2019 r. |
| do kierowania robotami bez ograniczeń w<br>specjalności inżynierskiej drogowej |  |   |                           |

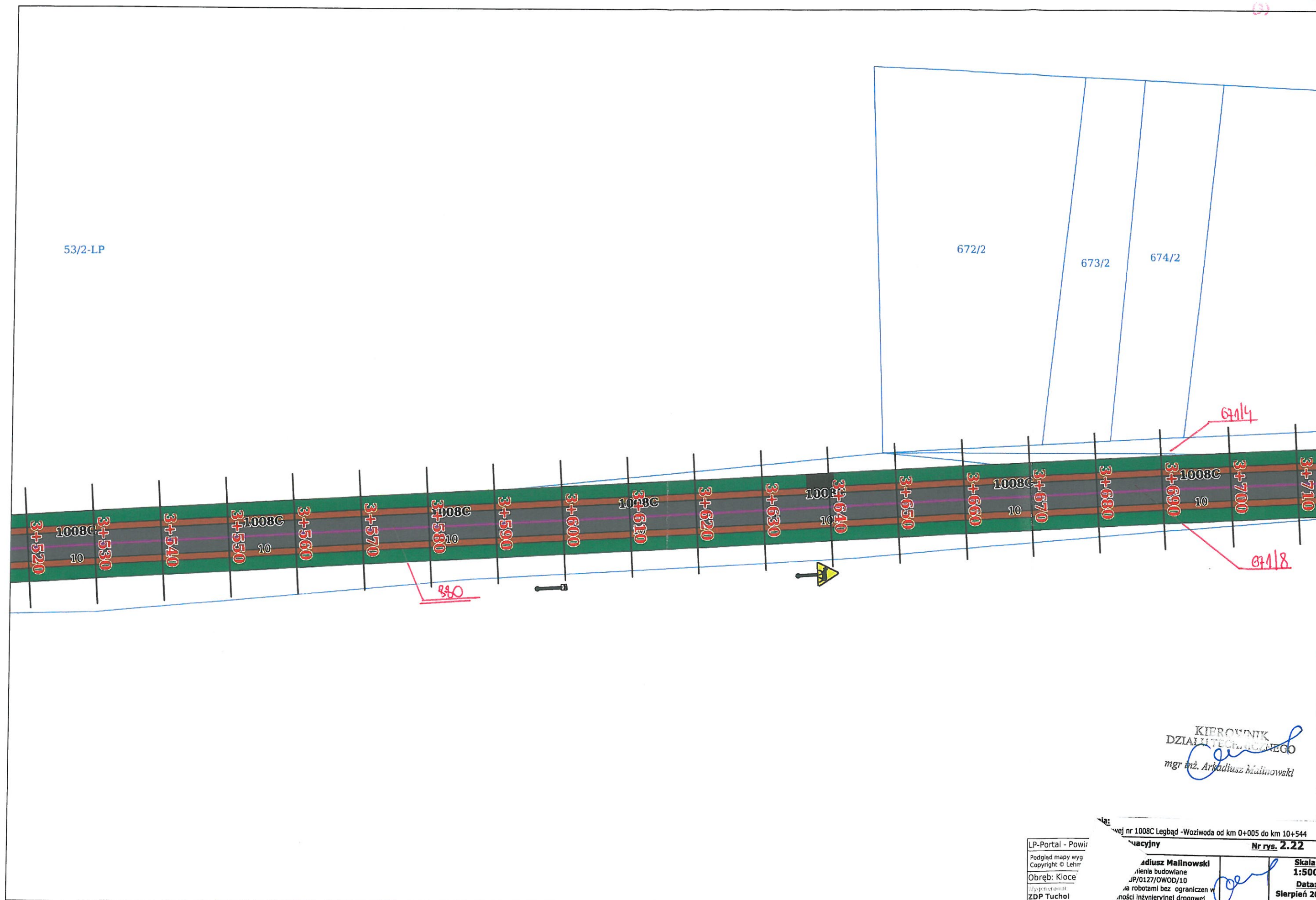





677/2

|               |           |                                     |   |              |                  |
|---------------|-----------|-------------------------------------|---|--------------|------------------|
| LP-Portal - P |           | Plan sytuacyjny                     |   | Nr rys. 2.23 |                  |
| Podgląd ma    | Copyright | inż. Arkadiusz Malinowski           | uprawnienia budowlane                   | Skala:       | 1:500            |
| Obreś         | Wyko      | nr KUP/0127/OWOD/10                 | do kierowania robotami bez ograniczeń w | Data:        | Sierpień 2019 r. |
| ZD            |           | specjalności inżynierskiej drogowej |   |              |                  |

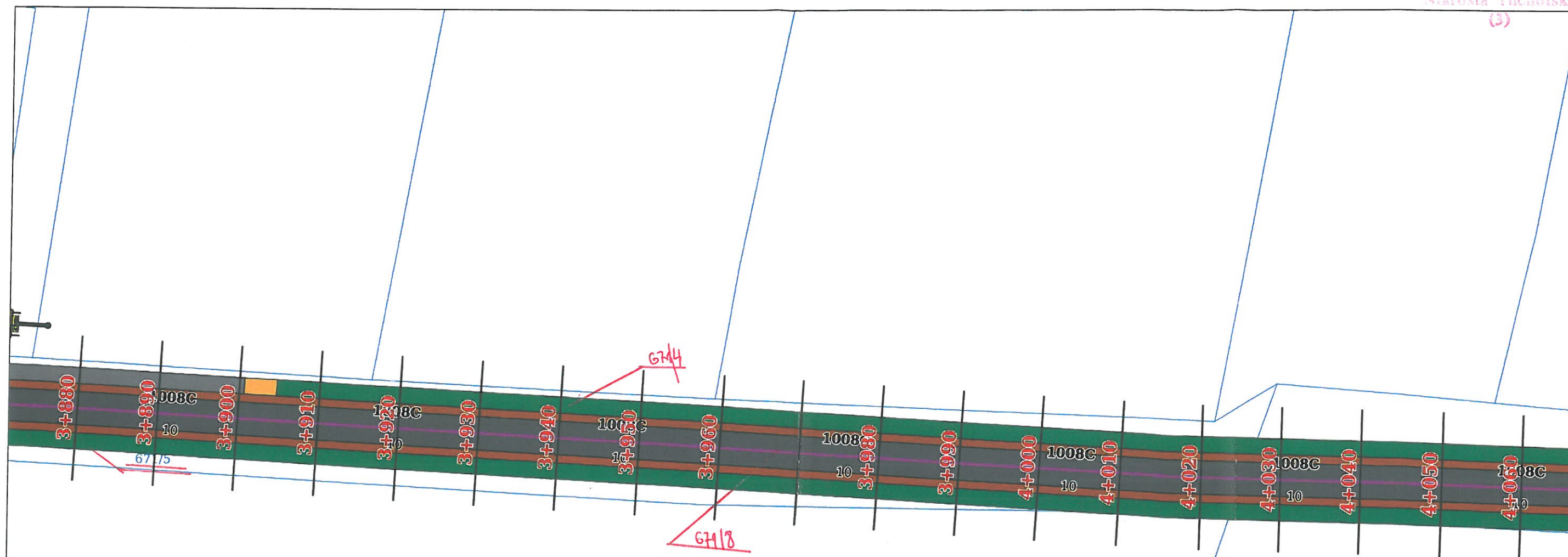

KIEROWNIK  
DZIAŁU TECHNICZNEGO  
mgr inż. Arkadiusz Malinowski

|   |  |
|---|--|
| <b>Temat opracowania:</b><br>Odbudowa drogi powiatowej nr 1008C Legbąd -Wozłowa od km 0+005 do km 10+544  |  |
| <b>Tytuł rysunku:</b> Plan sytuacyjny   | <b>Nr rys. 2.24</b>  |
| <b>BD Projektant:</b> mgr inż. Arkadiusz Malinowski<br>uprawnienia budowlane<br>nr KUP/0127/OWOD/10<br>do kierowania robotami bez ograniczeń w<br>specjalności inżynierskiej drogowej | <b>Skala:</b><br>1:500<br><b>Data:</b><br>Sierpień 2019 r. |